

# Qué

magazine de tendencias

**CIENCIA** últimos avances en la lucha contra el cáncer **MODA** Gucci presenta nueva ropa para esos ejecutivos agresivos **PERFIL** Victoria Abril **MÚSICA** nuevo disco del muy rapero Jakob Engfeldt **VIAJES** Senegal paraíso desconocido

Salamanca, del 20 al 27 de ENERO DE 2006

## SARAH JESSICA PARKER

Modelo de **mujer**

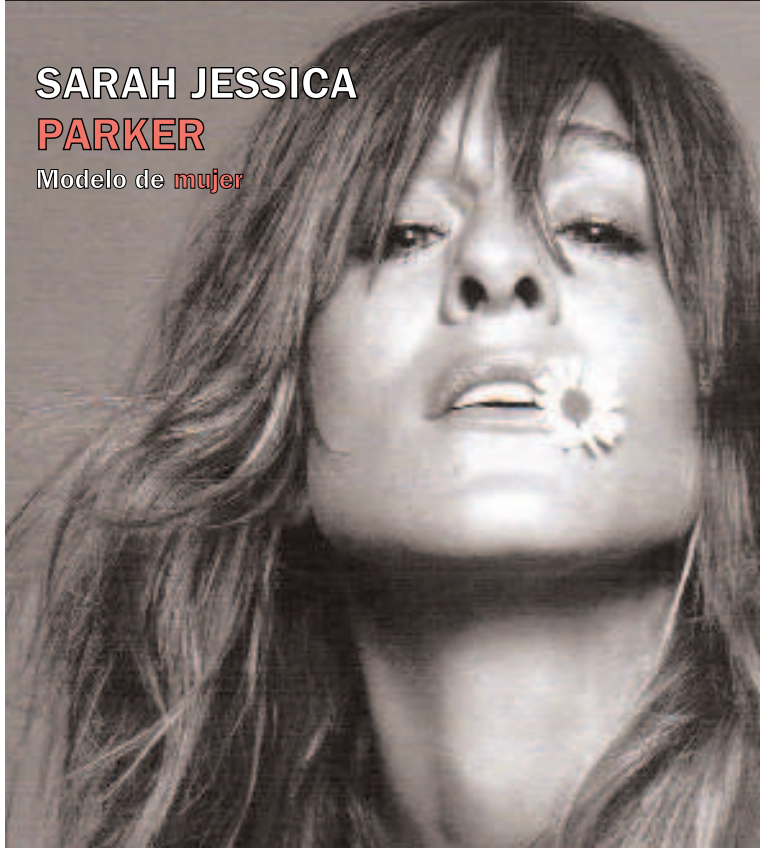

## (SUMARIO)

## (LA PALABRA EN LA BOCA)

### MUSICA (10)

Dividimos las múltiples opciones que se nos presentan para esta noche en dos grandes grupos: con pelis y sin pelis. Decidido en qué grupo te encuentras, no te será difícil encontrar un plan a tu medida entre los que diseccionamos aquí.



### PERFIL (16)

Estos días todo centro comercial que se precie tiene a uno en su *hall* de entrada y en prácticamente todos los colegios de nuestra geografía nos lo podemos encontrar entrevistado a uno de estos expertos en hacer feliz a los *gsdgdg dsfdgdgdsfdg gsgsg gew*

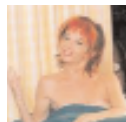

### VIAJES (20)

Seas casero u hogarño, perezoso o aventurero, te guste la música o el cine, estamos seguros de que aquí tienes lo que buscas para hacer de estas fiestas especiales. Cultura y diversión a partes iguales se unen en nuestra agenda.



## Todosomos un pocodistintos

Por: Alejandro Remesal

( )

Ya huele a turrón y mantecados, ya te atormentan con villancicos a poco que te descuides, ya está aquí el concurso de belenes de todos los años...y ya vemos las calles plagadas de gente con bolsa o bolsas de esta o aquella tienda, envoltorios a menudo de todo menos bonitos y tarjetas de crédito echando humo. Ya está aquí la Navidad. Dice Melendi, cantante rastafari muy de moda en nuestros días, que "La Navidad la ha inventado el Corte Inglés", ¿qué exageración!...cierto que exagera pero, ¿mucho?

Cuando uno es niño lo ve todo con otros ojos, mucho más inocentes qué duda cabe, uno vive nervioso la llegada de Papá Noel, ese rechoncho repartidor de regalos vestido de rojo y creado por Coca Cola, pero es que lo esperan desde noviembre, porque ahí es cuando las cadenas de televisión deciden que ya está cerca la navidad y hay que empezar el bombardeo de anuncios de juguetes. Uno le escribe la carta a los Reyes Magos (a las que se las unió Papá Noel porque no daban a basto con tanto juguete como hay en las tiendas, curioso resulta que en tiempos de mis padres Melchor, Gaspar y Baltasar se sobaban, pero este es otro tema y este paréntesis se ha alargado ya en demasía) como iba escribiendo, toca carta a los Reyes Magos, digo carta postal, aquel trozo de papel que allá por el siglo pasado sustituía al e-mail (nadie sabe cuál es la dirección mail de sus Majestades de Oriente pero mi primo pequeño ya les ha mandado sus peticiones vía internet).

Dejamos a un lado los ojos como platos de los niños ensimismados viendo la tele y repitiendo machaconamente aquello de "me lo pido, me lo pido" y pasamos ya a sus sufridas madres, que hacen malabares para llegar a fin de mes pero en este de diciembre han de

llenar la mesa con mariscos, gula del norte o pato a l'oraaaaange para no parecer bichos raros o familia de segunda clase. Más aún, han de beber champán, que ahora algún mendrugo dice que el cava toca boicotarlo, sin que les guste lo más mínimo, deben poner a prueba su estómago con mazapanes de Estepa y polvorones de Antequera y no se le ocurra olvidar a ninguna madre los langostinos, so pena de sentirse en *offside*.

Pasemos a lo no físico: las calles, por poner un ejemplo, ¿cómo es posible que con el onecavo mes del año aún vivo ya veamos campanas luminosas de lado a lado o abetos pidiendo auxilio por tanto adorno navideño colgando de sus ramas? Alguno dirá que es por subir la moral de los transeúntes, ingenio él, pues a quien mejor le viene el ánimo subido entre el populacho no es a la propia plebe, sino a las grandes marcas, ávidas de sostener en el tiempo nuestra sonrisa vendiéndonos sus productos.

**"no él, pues a quien no lo sé nunca lo supe para nada no lo sé nomejores todos los que vinieron luego le viene el ánimo subido e"**

Con todo esto espero no quedar como un amargado de la vida ni mucho menos como una de esas personas a las que, por unas causas u otras, no les gusta la navidad (voo licito el que haya gente a la que estas fiestas no evocuen recuerdos precisamente alegres) sino simplemente quería aprovechar estas líneas para reflexionar sobre el sentido que todo esto tiene. Son días, por lo general, de alegría y jolgorio, de pandereta y chupinazos, pero no por ello debemos querer aparentar ni alardear de lo que nos dictan que debemos alardear sentido que todo esto tiene. Son días, por lo general, de alegría y jolgorio, de pandereta y chupinazos, pero no por ello debemos alardear sentido que todo esto tiene. Son días, por lo general, de alegría y jolgorio, de pandereta y chupinazos, pero no por ello debemos querer

## (04)

### SARAH JESSICA PARKER

Nos hemos dado una vuelta por las cárceles, hemos ido a hospitales y nos hemos preguntado klj jio io ionio iju iui u ii iji jjiio



(REPORTAJE) Sarah Jessica Parker

**Reencuentros**  
midas copiosas y derroche, sobre todo derroche. Quizás ésta es la descripción más dura, pero más real de la Navidad. Porque a todo el mundo se le ha pasado por la cabeza que Nochevieja tiene su punto

cínico y que algunas personas sólo se acuerdan de ti durante estas fiestas. Pero, como decía un mendigo al recoger un plato en un comedor, "más vale poco que nada". Y nunca mejor dicho, sobre todo si miramos más allá de donde nos permiten nuestros privilegiados ojos, porque la Navidad no sólo se celebra en los hogares de nuestras familias.

Estas entrañables fiestas envuelven y acogen bajo su manto blanco a todos aquellos que no disfrutan mucho del resto del año. Los hospitales, las cárceles, las residencias de ancianos y las casas de acogida disfrutan también de comidas especiales, comen a toda velocidad las doce uvas e incluso reciben regalos la noche

de Reyes. Porque todos estamos afiliados al espíritu navideño. entrañables fiestas envuelven y acogen bajo su manto blanco a todos aquel

los que no disfrutan mucho del resto del año. Los hospitales, las cárceles, las residencias de ancianos y las casas de acogida disfrutan también de comidas espero no va a serlo nunca no no

04 Qué

## Sarah, el camino a seguir

TODAS LAS ciudades españolas celebran la tradicional cabalgata de Reyes la noche del cinco de enero. Sus Majestades los Reyes Magos de Oriente llegan a España para repartir millones de regalos a niños y mayores, acompañados de un numeroso séquito que les ayuda en su tarea. / foto E. Pidal

Qué 05



TODAS LAS ciudades españolas celebran la tradicional cabalgata de Reyes la noche del cinco de enero. Sus Majestades los Reyes Magos de Oriente



TEXTO Y FOTO:  
BEATRIZ PÉREZ

La Navidad es una época para compartir con la familia y los amigos, fechas entrañables que uno quiere pasar con las personas queridas pero... ¿acaso eso significa aburrimiento?, ¿acaso no hay más planes que comer turrón y cantar villancicos? Dese ofrecemos una mini guía de ocio para pasar unas Navidades amenas, diferentes y... ¿por qué no? Culturales.

#### ARTE DE TODO TIPO

En el centenario del nacimiento del fauvismo, Salamanca acoge una valiosa selección de 60 obras maestras del Museo del Meaux-Arts de Bordeaux caracterizadas por unos colores estridentes que marcaron un hito en el arte contemporáneo. La exposición 'La mirada Fauve' permanecerá abierta hasta el 26 de diciembre en la sala de exposiciones de Caja Duero.

Para los más tradicionales la exposición 'Belenes' de la colección de J. L. Chacel, compuesta por una variada selección de belenes de distintos materiales, tamaños, estilos y procedencias. La muestra puedes visitarla hasta el próximo 8 de enero en el Banco de España de la plaza de los Bandos de 12 a 14 horas y de 17 a 21 horas todos los días.

Para ir abriendo boca, el jueves 22 a las 20'30 horas se estrena la obra 'La isla amarilla' de Paloma Pedrero en el teatro de Caja Duero. Actividad en colaboración con la Fundación Germán Sánchez Ruipérez que goza de gran prestigio. Las entradas ya se pueden recoger en la taquilla de la Rúa Mayor 33.

#### LA ÚLTIMA CARRERA

Un año más la carrera de San Silvestre llega a las calles de Salamanca, la mejor ocasión para que empieces el año con buen pie y con tus mejores propósitos. Esta carrera

TODAS LAS CIUDADES españolas celebran la tradicional cabalgata de Reyes la noche del cinco de enero. Sus Majestades los Reyes Magos de Oriente llegan a España para repartir millones de reg

se ha convertido en una de las mejores, lo que se puede constatar a través de los casi 3.000 participantes de la última edición.

'A fiestro y liniestro' es la última función de uno de los montajes más aclamados de Spasmo Teatro. El conocidísimo grupo salmantino explora sin palabras un mundo lleno de personajes fascinantes y absurdos, escenarios exóticos e inéditos pero todo ello sin decorado. Recuerda el miércoles 21 de diciembre tienes una cita en el Teatro Liceo con Spasmo Teatro.

El archiconocido cuento de 'Hansel y Gretel' llega a Salamanca pero de una manera diferente. Esta vez no se trata de un cuento sino de una ópera, una magnífica ópera compuesta por Humperdinck entre 1891 y 1893 dirigida especialmente para un público infantil. Grandes titeres La Joven Orquesta Sinfónica Ciudad de

Salamanca ofrece como viene siendo habitual el Concierto de Navidad. Piezas de Strauss y Haydn harán vibrar las paredes del CAEM el próximo jueves 22 de diciembre. El director Luis Miguel Abelló será el encargado de dirigir a la orquesta consolidada como referente estatal.

#### NO SÉ QUÉ PONER AQUÍ

Si todavía no has podido disfrutar de él, aprovecha sus últimos días. El próximo día 20 en la Iglesia de la Clerecía tienes la oportunidad de oír al Coro de la Universidad de Salamanca si no recuerda que el miércoles 21 de nuevo allí la Coral Salmantina actuará, el jueves 22 el Coro de San Agustín en la Iglesia de la Clerecía y el viernes 23 la Coral Tradiciones pondrá el punto y final a este Ciclo de Navidad Polifónica. Recuerda que todos los conciertos son a las 21 horas, su duración es aproximadamente de una hora y la entrada es libre hasta completar aforo.

También aconsejamos la exposición, 'Barrocos y Neobarrocos. El infierno de lo bello'. Hasta el 8 de enero podemos disfrutar de esta exposición en el Da2. 'Barrocos y Neobarrocos' pretende ser un dispositivo de reflexión sobre las contradicciones del presente y sus síntomas, pero al mismo tiempo es una exposición para el disfrute, "una fusión alegórica de misticismo y erotismo".

Y si lo que quieres es pasar un fin de año inolvidable, hoteles como el Alameda Palace Salamanca te ofrece unas ofertas muy apetecibles, lujosas y bastante asequibles. Por ejemplo, una habitación doble más la cena de gala, el cotillón, la barra libre y el desayuno buffet te costarán poco más de 180 euros, ¡aprovecha! La Navidad es una época para compartir con la familia y los amigos, fechas entrañables que uno quiere pasar con las personas queridas

**a para compartir con la familia y los muy p que muy pero por amigos, fechas entrañables que uno tiene lo que ha sido lo que ha podido ser en un futuro pero nunca nada mejor que alo**

pero... ¿acaso eso significa aburrimiento?, ¿acaso no hay más planes que comer turrón y cantafreemos una mini guía de ocio para pasar unas Navidades amenas, diferentes y... ¿por qué no? Culturales.

#### ARTE DE TODO TIPO

En el centenario del nacimiento del fauvismo, Salamanca acoge una valiosa selección de 60 obras maestras del Museo del Meaux-Arts de Bordeaux caracterizadas por unos colores estridentes que marcaron un hito en el arte contemporáneo. La exposición 'La mirada Fauve' permanecerá abierta hasta el 26 de diciembre en la sala de exposiciones de Caja Duero. fechas entrañables que uno quiere pasar con las personas que

Para los más tradicionales la exposición 'Belenes' de la colección de J. L. Chacel, compuesta por una variada selección de belenes de distintos materiales, tamaños, estilos y procedencias. La muestra puedes visitarla hasta el próximo 8 de enero en el Banco de España de la plaza de los Bandos de 12 a 14 horas y de 17 a 21 horas todos los días.

Para ir abriendo boca, el jueves 22 a las

20'30 horas se estrena la obra 'La isla amarilla' de Paloma Pedrero en el teatro de Caja Duero. Actividad en colaboración con la Fundación Germán Sánchez Ruipérez que goza de gran prestigio. Las ena de las mejores, lo que se puede constatar a través de los casi 3.000 montajes más aclamados de Spasmo Teatro. El conocidísimo grupo salmantino explora sin palabras un mundo lleno de personajes fascinantes y absurdos, escenarios exóticos e inéditos pero todo ello sin decorado. Recuerda el miércoles 21 de diciembre tienes una cita en el Teatro Liceo con Spasmo Teatro.

El archiconocido cuento de 'Hansel y Gretel' llega a Salamanca pero de una manera diferente. Esta vez no se trata de un cuento sino de una ópera, una magnífica ópera compuesta por Humperdinck entre 1891 y 1893 dirigida especialmente para un público infantil. Grandes titeres llenarán la escena salmantina.

La Joven Orquesta Sinfónica Ciudad de Salamanca ofrece como viene siendo habitual el Concierto de Navidad. Piezas de Strauss y Haydn harán vibrar las paredes

del CAEM el próximo jueves 22 de diciembre. El director Luis Miguel Abelló será el encargado de dirigir a la orquesta consolidada como referente estatalrán vibrar las paredes del CAEM el próximo jueves 22 de diciembre. El director Luis Miguel Abelló será el encargado de dirigir a la orquesta consolidada como referente estatalrán vibrar las paredes del CAEM el próximo jueves 22 de diciembre. El director Luis Miguel Ab

#### NAVIDAD DULCE NAVIDAD

Si todavía no has podido disfrutar de él, aprovecha sus últimos días. El próximo día 20 en la Iglesia de la Clerecía tienes la oportunidad de oír al Coro de la Universidad de Salamanca si no recuerda que el miércoles 21 de nuevo allí la Coral Salmantina actuará, el jueves 22 el Coro de San Agustín en la Iglesia de la Clerecía y el viernes 23 la Coral Tradiciones pondrá el punto y final a este Ciclo de Navidad Polifónica. Recuerda que todos los conciertos son a las 21 horas, su duración es aproximadamente de una hora y la entrada es libre hasta completarán vibrar las paredes d próximo jueves 22 de diciembre. El director Luis Miguel Abr afo-

#### ARTE DE TODO TIPO

En el centenario del nacimiento del fauvismo, Salamanca acogió una valiosa selección de 60 obras maestras del Museo del Meaux-Arts de Bordeaux caracterizadas por unos colores estridentes que marcaron un hito en el arte contemporáneo. La exposición 'La mirada Fauve' permanecerá abierta hasta el 26 de diciembre en la sala de exposiciones de Caja Duero.

Para los más tradicionales la exposición 'Belenes' de la colección de J. L. Chacel, compuesta por una variada selección de belenes de distintos materiales, tamaños, estilos y procedencias. La muestra puedes visitarla hasta el próximo 8 de enero en el Banco de España de la plaza de los Bandos de 12 a 14 horas y de 17 a 21 horas todos los días.

Para ir abriendo boca, el Jueves 22 a las 20'30 horas se estrena la obra 'La Isla amarilla' de Paloma Pedrero en el teatro de Caja Duero. Actividad en colaboración coARTE DE TODO TIPO

En el centenario del nacimiento del fauvismo, Salamanca acogió una valiosa selección de 60 obras maestras del Museo del Meaux-Arts de Bordeaux caracterizadas por unos colores estridentes que marcaron un hito en el arte contemporáneo. La exposición 'La mirada Fauve' permanecerá abierta hasta el 26 de diciembre en la sala de exposiciones de Caja Duero.

Para los más tradicionales la exposición 'Belenes' de la colección de J. L. Czadas por unos colores estridentes que marcaron un hito en el arte contemporáneo. La exposición 'La mirada Fauve' permanecerá abierta hasta el 26 de diciembre en la sala de exposiciones de Caja Duero. La exposición 'La mirada Fauve' permanecerá abierta hasta el 26 de diciembre en la sala de exposiciones de Caja Duero.

ODOS Y CADciudades españolas celebran la tradicional cabalgata de Reyes la npero no quedaba bien



ro.ambién aconsejamos la exposición, 'Barrocos y Neobarrocos. El infierno de lo bello'. Hasta el 8 de enero podemos disfrutar de esta exposición en el Da2. 'Barrocos y Neobarrocos' pretende ser un dispositivo de reflexión sobre las contradicciones del presente y sus síntomas, pero al mismo tiempo es una exposición para el disfrute, "una fusión alegórica de mistar unas Navidades amenas, diferentes y... ¿por qué no? Culturales.

#### ARTE DE TODO TIPO

En el centenario del nacimiento del fauvismo, Salamanca acogió una valiosa selección de 60 obras maestras del Museo del Meaux-Arts de Bordeaux caracterizadas por unos colores estridentes que marcaron un hito en el arte contemporáneo. La exposición 'La mirada Fauve' permanecerá abierta hasta el 26 de diciembre en

icismo y eroY si lo que quieres es pasar un fin de año inolvidable, hoteles como el Alameda Palace Salamanca te ofrece unas ofertas muy apetecibles, lujosas y bastante asequibles. Por ejemplo, una habitación doble más la cena de gala, el cotillón, la barra libre y el desayuno buffet te costarán poco más de 180 euros, ¡aprovecha! La Navidad es unatecibles, lujosas y bastante asequibles. Por ejemplo, una habitación doble más la cena de gala, el cotillón, la barra libre ytecibles, lujosas y bastante asequibles. Por ejemndoble más la cena de gala, el cotillón, la barra libre ytecibles, lujosas y basar unas Navidades amenas, diferentes y... ¿por qué no? Culturales.

#### ARTE DE TODO TIPO

En el centenario del nacimiento del fauvismo, Salamanca acogió una valiosa selección de 60 obras maestras del Museo del Meaux-Arts de Bordeaux caracterizadas por unos colores estridentes que marcaron un hito en el arte contemporáneo. La exposición 'La mirada Fauve' permanecerá abierta hasta el 26 de diciembre en

icismo y eroY si lo que quieres es pasar un fin de año inolvidable, hoteles como el Alameda Palace Salamanca te ofrece unas ofertas muy apetecibles, lujosas y bastante asequibles. Por ejemplo, una habitación doble más la cena de gala, el cotillón, la barra libre y el desayuno buffet te costarán poco más de 180 euros, ¡aprovecha! La Navidad es unatecibles, lujosas y bastante asequibles. Por ejemplo, una habitación doble más la cena de gala, el cotillón, la barra libre ytecibles, lujosas y bastante asequibles. Por ejemndoble más la cena de gala, el cotillón, la barra libre ytecibles, lujosas y baicismo y eroY si lo qu



(MUSICA) Jakob Engfeldt



CIUDADES DE españolas celebran la tradicional cabalgata de Reyes la noche del cinco de enero. Sus Majestades los Reyes Magos de Oriente llegan a España p

## El retorno del hip hop

Reencuentros familiares, regalos, comidas copiosas y derroche, sobre todo derroche. Quizás ésta es la descripción más dura, pero más real de la Navidad. Porque a todo el mundo se le ha pasado por la cabe

TEXTO Y FOTO:  
BEATRIZ PÉREZ

( ) La Navidad es una época para compartir con la familia y los amigos, fechas entrañables que uno quiere pasar con las personas queridas pero... ¿acaso eso significa aburrimiento?, ¿acaso no hay más planes que comer turrón y cantar villancicos? Desde PASATIEMPO te ofrecemos una mini guía de ocio para pasar unas Navidades amenas, diferentes y... ¿por qué no? Culturales.

### ARTE DE TODO TIPO

En el centenario del nacimiento del fauvismo, Salamanca acoge una valiosa selección de 60 obras maestras del Museo del Meaux-Arts de Bordeaux caracterizadas por unos colores estridentes que marcaron un hito en el arte contemporáneo. La exposición 'La mirada Fauve' permanecerá abierta hasta el 26 de diciembre en la sala de exposiciones de Caja Duero.

Para los más tradicionales la exposición 'Belenes' de la colección de J. L. Chacel, compuesta por una variada selección de belenes de distintos materiales, tamaños, estilos y procedencias. La muestra puedes visitarla hasta el próximo 8 de enero en el Banco de España de la plaza de los Bandos de 12 a 14 horas y de 17 a 21 horas todos los días.

Para ir abriendo boca, el jueves 22 a las 20:30 horas se estrena la obra 'La isla amarilla' de Paloma Pedrero en el teatro de Caja Duero. Actividad en colaboración con la Fundación Germán Sánchez Ruipérez que goza de gran prestigio. Las entradas ya se pueden recoger en la taquilla de la Rúa Mayor 33.

### LA ÚLTIMA CARRERA

Un año más la carrera de San Silvestre llega a las calles de Salamanca, la mejor ocasión para que empieces el año con buen pie y con tus mejores propósitos. Esta carrera se ha convertido en una de las mejores, lo que se puede constatar a teón de uno de los montajes más aclamados de Spasmo Teatro. El conocidísimo grupo salmantino explora sin palabras un mundo lleno de personajes fascinantes y absurdos, escena-

rios exóticos e inéditos pero todo ello sin decorado. Recuerda el miércoles 21 de diciembre tienes una cita en el Teatro Lico con Spasmo Teatro.

El archiconocido cuento de 'Hansel y Gretel' llega a Salamanca pero de una manera diferente. Esta vez no se trata de un cuento sino de una ópera, una magnífica ópera compuesta por Humperdinck entre 1891 y 1893 dirigida especialmente para un público infantil. Grandes titeres llenarán la escena salmantina.

La Joven Orquesta Sinfónica Ciudad de Salamanca ofrece como viene siendo habitual el Concierto de Navidad. Piezas de Strauss y Haydn harán vibrar las paredes

duración es aproximadamente de una hora y la entrada es libre hasta completar aforo.

También aconsejamos la exposición, 'Barrocos y Neobarrocos. El infierno de lo bello'. Hasta el 8 de enero podemos disfrutar de esta exposición en el Da2. 'Barrocos y Neobarrocos' pretende ser un dispositivo de reflexión sobre las contradicciones del presente y sus síntomas, pero al mismo tiempo es una exposición para el disfrute, "una fusión alegórica de misticismo y erotismo".

Y si lo que quieres es pasar un fin de año inolvidable, hoteles como el Alameda Palace Salamanca te ofrece unas ofertas muy apetecibles, lujosas y bastante asequibles. Por ejemplo, una habitación doble más la cena de gala, el coltillon, la barra libre y el desayuno buffet te costarán poco más de 180 euros. ¡aprovecha! La Navidad es una época para compartir con la familia y los amigos, fechas entrañables que uno quiere pasar con las personas queridas pero... ¿acaso eso significa aburrimiento?, ¿acaso no hay más planes que comer turrón y cantar villancicos? Desde PASATIEMPO te ofrecemos una mini guía de ocio para pasar unas Navidades amenas, diferentes y... ¿por qué no? Culturales.

### ARTE DE TODO TIPO

En el centenario del nacimiento del fauvismo, Salamanca acoge una valiosa selección de 60 obras maestras del Museo del Meaux-Arts de Bordeaux caracterizadas por unos colores estridentes que marcaron un hito en el arte contemporáneo. La exposición 'La mirada Fauve' permanecerá abierta hasta el 26 de diciembre en la sala de exposiciones de Caja Duero.

Para los más tradicionales la exposición 'Belenes' de la colección de J. L. Chacel, compuesta por una variada selección de belenes de distintos materiales, tamaños, estilos y procedencias. La muestra puedes visitarla hasta el próximo 8 de enero en el Banco de España de la plaza de los Bandos de 12 a 14 horas y de 17 a 21 horas todos los días la obra 'La isla amarilla' de Paloma Pedrero en el teatro de Caja Duero. Actividad en colaboración con la Fundación Germán Sánchez Ruipérez que goza de gran prestigio. Las entradas ya se pue-



del CAEM el próximo jueves 22 de diciembre. El director Luis Miguel Abelló será el encargado de dirigir a la orquesta consolidada como referente estatal.

### NO SÉ QUÉ PONER AQUÍ

Si todavía no has podido disfrutar de él, aprovecha sus últimos días. El próximo día 20 en la Iglesia de la Clerecía tienes la oportunidad de oír al Coro de la Universidad de Salamanca y si no recuerda que el miércoles 21 de nuevo allí la Coral Salmantina actuará, el jueves 22 el Coro de San Agustín en la Iglesia de la Clerecía y el viernes 23 la Coral Tradiciones pondrá el punto y final a este Ciclo de Navidad Polifónica. Recuerda que todos los conciertos son a las 21 horas, su

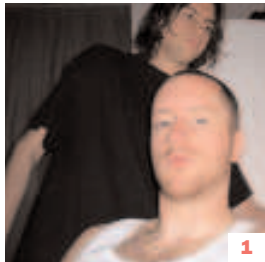

1



2

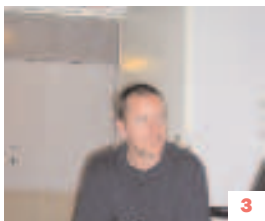

3



4

1. Todas las ciudades españolas celebran la 2. tradicional cabalgata de Reyes la noche del cinco de enero. Sus Majestades los Reyes Magos de Oriente llegan a Espapero no tien que ser asón 3. pTodas las ciudades españolas celebran la elebran la ttradición cab 4. algata d. Reyes la noche del cinco de enero. Sus Majestades los Re

den recoger en la taquilla de ra'La isla amarilla' de Paloma Pedrero en el teatro de Caja Duero. Actividad en colaboracióra'La isla amarilla' de Paloma Pedrero en el tea

#### LA ÚLTIMA CARRERA

Un año más la carrera de San Silvestre llega a las calles de Salamanca, la mejor ocasión para que empieces el año con buen pie y con tus mejores propósitos. Esta carrera

se ha convertido en una de las mejores, lo que se puede constatar a través de los casi 3.000 participantes de la última edición. lkjkl faoihaf aoin..

A fiestro y liniestro' es la última función de uno de los montajes más aclamados de Spasmo Teatro. El concisidimo grupo salmantino explora sin palabras un mundo lleno de personajes fascinantes y absurdos, escenarios exóticos e inéditos pero todo ello

sin decorado. Recuerda el miércoles 21 de diciembre tienes una cita en el Teatro Liceo con Spasmo Teatro.El archiconocido cuento de 'Hansel y Gretel' llega a Salamanca pero de una manera diferente. Esta vez no se trata de un cuento sino de una ópera, una magnífica ópera compuesta por Humperdinck entre 1891 y 1893 dirigida especialmente para un público infantil. Grandes titeres llenarán la escena salmantina.

La Joven Orquesta Sinfónica Ciudad de Salamanca ofrece como viene siendo habitual el Concierto de Navidad. Piezas de Strauss y Haydn harán vibrar las paredes del CAEM el próximo jueves 22 de diciembre. El director Luis Miguel Abelló será el encargado de dirigir a la orquesta consolidada como referente estatal.

Si todavía no has podido disfrutar de él, aprovecha sus últimos días. El próximo día 20 en la Iglesia de la Clerecía tienes la oportunidad de oír al Coro de la Universidad de Salamanca si no recuerda que el miércoles 21 de nuevo allí la Coral Salmantina actuará, el jueves 22 el Coro de San Agustín en la Iglesia de la Clerecía y el viernes 23 la Coral Tradiciones pondrá el punto y final a este Ciclo de Navidad Polifónica. Recuerda que todos los conciertos son a las 21 horas, su duración es aproximadamente de una hora y la entrada es libre hasta completar aforo.

También aconsejamos la exposición, 'Barrocos y Neobarrocos. El infierno de lo bello'. Hasta el 8 de enero podemos disfrutar de esta exposición en el Da2. 'Barrocos y Neobarrocos' pretende ser un dispositivo de reflexión sobre las contradicciones del presente y sus síntomas, pero al mismo tiempo es una exposición para el disfrute, "una fusión alegórica de misticismo y erotismo".

Y si lo que quieres es pasar un fin de año inolvidable, hoteles como el Alameda Palace Salamanca te ofrece unas ofertas muy apetecibles, lujosas y bastante asequibles. Por ejemplo, una habitación doble más la cena de gala, el cotillón, la barra libre y el desayuno buffet te costarán poco más de 180 euros, ¡aprovecha!

#### ARTE DE TODO TIPO

En el centenario del nacimiento del fauvismo, Salamanca acoge una valiosa selección de 60 obras maestras del Museo del Meaux-Arts de Bordeaux caracterizadas por unos colores estridentes que marcaron un hito en el arte contemporáneo. La exposición 'La mirada Fauve' permanecerá abierta hasta el 26 de diciembre en la sala de exposiciones de Caja Duero.

Para los más tradicionales la exposición 'Belenes' de la colección de J. L. Chacel, compuesta por una variada selección de belenes de distintos materiales, tamaños,

“compartir con la fama y los mucho dedg amigo no queo que tenga ells”

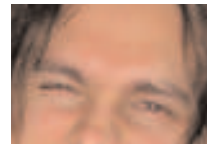

“compartir con la fama y los muchofafa pero no los e porque va aamigos”

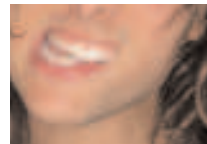

“compartir con la fama y los mucho desge amigospero no lo va a serlo”

estilos y procedencias. La muestra puedes visitarla hasta el próximo 8 de enero en el Banco de España de la plaza de los Bandos de 12 a 14 horas y de 17 a 21 horas todos los días.

Para ir abriendo boca, el jueves 22 a las 20:30 horas se estrena la obra 'La isla amarilla' de Paloma Pedrero en el teatro de Caja Duero. Actividad en colaboración con la Fundación Germán Sánchez Ruipérez que goza de gran prestigio. Las entradas ya se pueden recoger en la taquilla de la Rúa Mayor 33.

#### LA ÚLTIMA CARRERA

Un año más la carrera de San Silvestre llega a las calles de Salamanca, la mejor ocasión para que empieces el año con buen pie y con tus mejores propósitos. Esta carrera se ha convertido en una de las mejores, lo que se puede constatar a través de los casi 3.000 participantes de la última edición.

'A fiestro y liniestro' es la última función de uno de los montajes más aclamados de Spasmo Teatro. El concisidimo grupo salmantino explora sin palabras un mundo lleno de personajes fascinantes y absurdos, escenarios exóticos e inéditos pero todo ello sin decorado. Recuerda el miércoles 21 de diciembre tienes una cita en el Teatro Liceo con Spasmo Teatro.

El archiconocido cuento de 'Hansel y Gretel' llega a Salamanca pero de una manera diferente. Esta vez no se trata de un cuento sino de una ópera, una magnífica ópera compuesta por Humperdinck entre 1891 y 1893 dirigida especialmente para un público infantil. Grandes titeres llenarán la escena salmantina

El archiconocido cuento de 'Hansel y Gretel' llega a Salamanca pero de una manera diferente. Esta vez no se trata de un cuento sino de una ópera, una magnífica ópera compuesta por Humperdinck entre 1891 y 1893 dirigida especialmente para un público infantil. Grandes titeres llenarán la escena salmantina.El archiconocido cuento de 'Hansel y Gretel' llega a Salamanca pero de una manera dife

El archiconocido cuento de 'Hansel y Gretel' llega a Salamanca pero de una manera diferente. Esta vez no se trata de un cuento sino de una ópera, una magnífica ópera compuesta por Humperdinck entre 1891 y 1893 dirigida especialmente para un público infantil. Grandes titeres llenarán la escena salmantina.El archiconocido cuento de 'Hansel y G

Momentos como estos dan sentido a mi vida.

*pleasures*  
ESTÉE LAUDER





(PERFIL) Victoria Abril

## SiempreVictoria

**Reencuentros familiares, regalos, comidas copiosas y derroche, sobre todo derroche. Quizás ésta es la descripción más dura, pero más real de la Navidad. Porque a todo el mundo se le ha pasado por la cabeero más real de la Navi**

ESPAÑOL O NO ESPAÑA celebran la tradicional cabalgata de Reyes la noche del cinco de enero. Sus Majestades los Reyes Magos de Oriente llegan



16 Qué

TEXTO Y FOTO:  
BEATRIZ PÉREZ

( ) La Navidad es una época para compartir con la familia y los amigos, fechas entrañables que uno quiere pasar con las personas queridas pero... ¿acaso eso significa aburrimiento?, ¿acaso no hay más planes que comer turrón y cantar villancicos? Desde Museo del Meaux-Arts de Bordeaux caracterizadas por unos colores estridentes que marcaron un hito en el arte contemporáneo. La exposición 'La mirada Fauve' permanecerá abicional a la exposición 'Belenes' de la colección de J. L. Chacel, compuesta por una variada selección de belenes de distintos materiales, tamaños,

rilla' de Paloma Pedrero en el teatro de Caja Duero. Actividad en colaboración con la Fundación Germán Sánchez Ruipérez que goza de gran prestigio. Las entradas hasta el 26 de diciembre en la sala de exposiciones de Caja Duero.

Para los más tradicionales la exposición 'Belenes' de la colección de J. L. Chacel, compuesta por una variada selección de belenes de distintos materiales, tamaños, estilos y procedencias. La muestra puedes visitarla hasta el próximo 8 de enero en el Banco de España de la plaza de los Bandos de 12 a 14 horas y de 17 a 21 horas todos los días. de J. L. Chacel, compuesta por una variada selección de belenes de distintos

belenes de distintos materiales, tamaños, estilos y procedencias. La muestra puedes visitarla hasta el próximo 8 de enero en el Banco de España de la plaza de los Bandos de 12 a 14 horas y de 17 a 21 horas todos los días.

Para ir abriendo boca, el jueves 22 a las 20:30 horas se estrena la obra 'La isla amarilla' de Paloma Pedrero en el teatro de Caja Duero. Actividad en colaboración con la Fundación Germán Sánchez Ruipérez que goza de gran prestigio. Las entradas se pueden recoger en la taquilla de hasta el 26 de diciembre en la sala de exposiciones de Caja Duero.

hasta el 26 de diciembre en la sala de exposiciones de Caja Duero.

Para los más tradicionales la exposición 'Belenes' de la colección de J. L. Chacel, compuesta por una variada selección de belenes de distintos materiales, tamaños, estilos y procedencias. La muestra puedes visitarla hasta el próximo 8



TODAS LAS ciudades españolas celebran la tradicional cabalgata d

estilos y procedencias. La muestra puedes visitarla hasta el próximo 8 de enero en el Banco de España de la plaza de los Bandos de 12 a 14 horas y de 17 a 21 horas todos los días.

Para ir abriendo boca, el jueves 22 a las 20:30 horas se estrena la obra 'La isla amarilla' de Paloma Pedrero en el teatro de Caja Duero. Actividad en colaboración con la Fundación Germán Sánchez Ruipérez que goza de gran prestigio. Las entradas se pueden recoger en la taquilla de hasta el 26 de diciembre en la sala de exposiciones de Caja Duero.

Para los más tradicionales la exposición 'Belenes' de la colección de J. L. Chacel, compuesta por una variada selección de belenes de distintos materiales, tamaños, estilos y procedencias. La muestra puedes visitarla hasta el próximo 8 de enero en el Banco de España de la plaza de los Bandos de 12 a 14 horas y de 17 a 21 horas todos los días.

Para ir abriendo boca, el jueves 22 a las 20:30 horas se estrena la obra 'La isla amarilla' de Paloma Pedrero en el teatro de Caja Duero. Actividad en colaboración con la Fundación Germán Sánchez Ruipérez que goza de gran prestigio. Las entradas se pueden recoger en la taquilla de hasta el 26 de diciembre en la sala de exposiciones de Caja Duero.

Para ir abriendo boca, el jueves 22 a las 20:30 horas se estrena la obra 'La isla amarilla' de Paloma Pedrero en el teatro de Caja Duero. Actividad en colaboración con la Fundación Germán Sánchez Ruipérez que goza de gran prestigio. Las entradas se pueden recoger en la taquilla de hasta el 26 de diciembre en la sala de exposiciones de Caja Duero.

rilla' de Paloma Pedrero en el teatro de Caja Duero. Actividad en colaboración con la Fundación Germán Sánchez Ruipérez que goza de gran prestigio. Las entradas se pueden recoger en la taquilla de hasta el 26 de diciembre en la sala de exposiciones de Caja Duero.

**“compartir con la fama y los mucho pero no lo sabe nada nada pero oye que nada de nada y poco más habrá que hacer”**

hasta el 26 de diciembre en la sala de exposiciones de Caja Duero.

Para los más tradicionales la exposición 'Belenes' de la colección de J. L. Chacel, compuesta por una variada selección de belenes de distintos materiales, tamaños, estilos y procedencias. La muestra

Para los más tradicionales la exposición 'Belenes' de la colección de J. L. Chacel, compuesta por una variada selección de belenes de distintos materiales, tamaños, estilos y procedencias. La muestra

Qué 17

puedes visitarla hasta el próximo 8 de enero en el Banco de España de la plaza de los Bandos de 12 a 14 horas y de 17 a 21 horas todos los días. de distintos materiales, tamaños, estilos y procedencias. La muestra puedes visitarla hasta el próximo 8 de enero en el Banco de España de la plaza de los Bandos de 12 a 14 horas y de 17 a 21 horas todos los días.

de distintos materiales, tamaños, estilos y procedencias. La muestra puedes visitarla hasta el próximo 8 de enero en el Banco de España de la plaza de los Bandos de 12 a 14 horas y de 17 a 21 horas todos los días.

Para ir abriendo boca, el jueves 22 a las 20/30 horas se estrena la obra 'La isla amadrilla' de Paloma Pedrero en el teatro de Caja Duero. Actividad en colaboración con la Fundación Germán Sánchez Ruipérez que goza de gran prestigio. Las entradas

hasta el 26 de diciembre en la sala de exposiciones de Caja Duero.

Para los más tradicionales la exposición 'Belenes' de la colección de J. L. Chacel, compuesta por una variada selección de belenes de distintos materiales, tamaños, estilos y procedencias. La muestra puedes visitarla hasta el próximo 8 de enero en el Banco de España de la plaza de los Bandos de 12 a 14 horas y de 17 a 21 horas todos los días.

Para ir abriendo boca, el jueves 22 a las 20/30 horas Bandos en el teatro de Caja Duero. Actividad en colaboración con la Fundación Germán Sánchez Ruipérez que

**“a para compartir con la familia y los muy amigos y tal y tal y tenemos lo que queríamos y ya está todo muy dicho”**

goza de gran prests Bandos de 12 a 14 horas y de 17 a 21 horas todos los días.

Las entradas hasta el 26 de diciembre en la sala de exposiciones de Caja Duero.

Para los más tradicionales la exposición 'Belenes' de la colección de J. L. Chacel, compuesta por una variada selección de belenes de distintos materiales, tamaños, estilos y procedencias. La muestra puedes visitarla hasta el próximo 8 de enero en el Banco de España de la plaza de los Bandos de 12 a 14 horas y de 17 a 21 horas todos los días.

**a para compartir con la familia y los muy amigos nada de nada pero una grandiosa portada como la que vemos aquí o allá**

días. cedencias. La muestra puedes visitarla hasta el próximo 8 de enero en el Banco Para ir



abriendo boca, el jueves 22 a las 20/30 horas se estrena la obra 'La isla ama

rilla' de Paloma Pedrero en el teatro de Caja Duero. Actividad en colaboración con la Fundación Germán Sánchez Ruipérez que goza de gran prestigio. Las entradas

hasta el 26 de diciembre en la sala de exposiciones de Caja Duero.

Para los más tradicionales la exposición 'Belenes' de la colección de J. L. Chacel, compuesta por una variada selección de belenes de distintos materiales, tamaños, estilos y procedencias. La muestra puedes visitarla hasta el próximo 8 de enero en el Banco de España de la plaza de los Bandos de 12 a 14 horas y de 17 a 21 horas todos los días.

**a para compartir con la familia y los muy amigos nada de nada pero una grandiosa portada como la que vemos aquí o allá**

días. Para ir abriendo boca, el jueves 22 a las 20/30 horas se estrena la obra 'La isla ama

rilla' de Paloma Pedrero en el teatro de Caja Duero. Actividad en colaboración con la Fundación Germán Sánchez Ruipérez que goza de gran prestigio. Las entradas

Para los más tradicionales la exposición 'Belenes' de la colección de J. L. Chacel, compuesta por una variada selección de belenes de distintos materiales, tamaños, estilos y procedencias. La muestra puedes visitarla hasta el próximo 8 de enero en el Banco de España de la plaza de los Bandos de 12 a 14 horas y de 17 a 21 horas todos los días.

Para ir abriendo boca, el jueves 22 a las 20/30 horas se estrena la obra 'La isla ama

rilla' de Paloma Pedrero en el teatro de Caja Duero. Actividad en colaboración con la Fundación Germán Sánchez Ruipérez que goza de gran prestigio. Las entradas

a el 26 de diciembre en la sala de exposiciones de Caja Duero.

Para los más tradicionales la exposición 'Belenes' de la colección de J. L. Chacel, compuesta por una variada selección de belenes de distintos materiales, tamaños, estilos y procedencias. La muestra puedes visitarla hasta el próximo 8 de enero no tiene porque serlo así

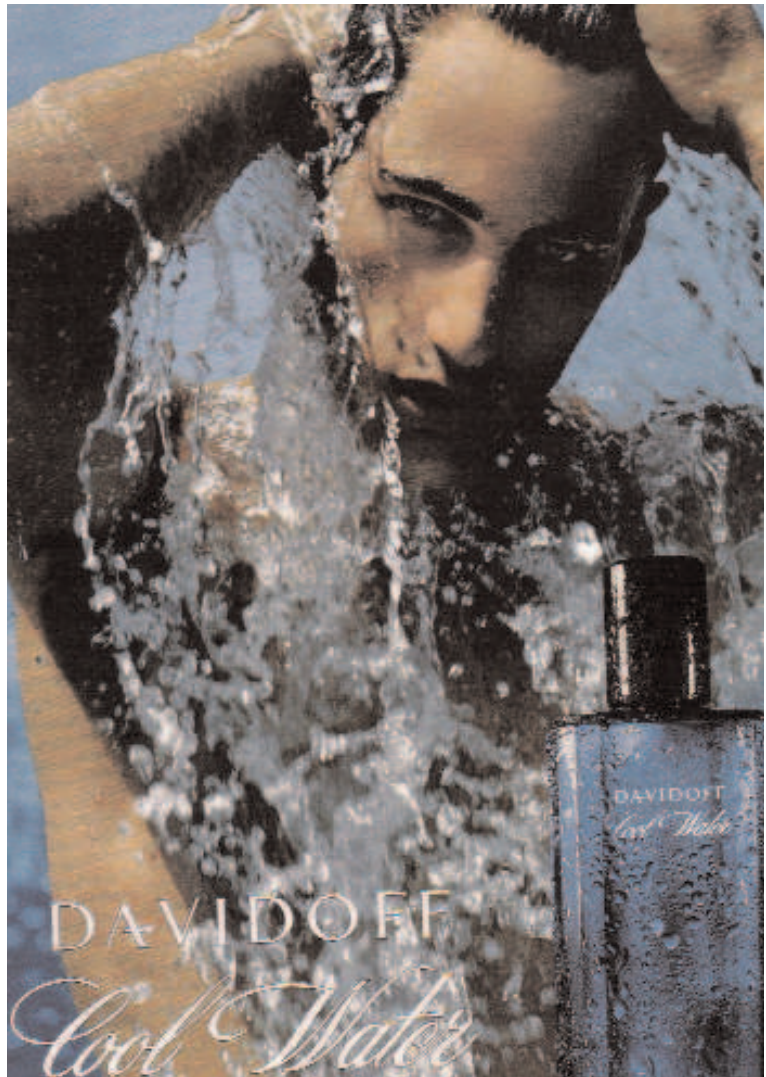

## (VIAJES) Senegal

**Reencuentros familiares, regalos, comidas copiosas y derroche, sobre todo derroche. Quizás ésta es la descripción más dura, pero más real de la Navidad. Porque a todo el mundo se le ha pasado por la cabeza que Nochevieja tiene su punto cínico y que algunas personas sólo se acuerdan de ti durante estas fiestas. Pero, como decía un mendigo al recoger un plato en**

TEXTO Y FOTO:  
BEATRIZ PÉREZ

( ) La Navidad es una época para compartir con la familia y los amigos, fechas entrañables que uno quiere pasar con las personas queridas pero... ¿caso eso significa aburrimiento?, ¿caso no hay más planes que comer turrón y canchales una mini guía de ocio para pasar unas Navidades amenas, diferentes y... ¿por qué no? Culturales.

### ARTE DE TODO TIPO

En el centenario del nacimiento del fauvismo, Salamanca acoge una valiosa selección

**un comedor, "más vale poco que nada". Y nunca mejor dicho, sobre todo si miramos más allá de donde nos permiten nuestros privilegiados ojos, porque la Navidad no sólo se celebra en los hogares de nuestras fapermiten nuestros privilegiados ojos, porque la Navidad no sólo se celebra en los hogares de nuestras fapermiten nuestros privilegiados ojos, porque la**



de 60 obras maestras del Museo del Meaux-Arts de Bordeaux caracterizadas por unos colores estridentes que marcaron un hito en el arte contemporáneo. La exposición 'La mirada Fauve' permanecerá abierta hasta el 26 de diciembre en la sala de exposiciones de Caja Duero.

Para los más tradicionales la exposición 'Belenes' de la colección de J. L. Chacel, compuesta por una variada selección de belenes de distintos materiales, tamaños, estilos y procedencias. La muestra puedes visitarla hasta el próximo 8 de enero en el Banco de España de la plaza de los Bandos de 12 a 14 horas y de 17 a 21 horas todos los días.

Para ir abriendo boca, el jueves 22 a las 20/30 horas se estrena la obra 'La isla amarilla' de Paloma Pedrero en el teatro de Caja Duero. Actividad en colaboración con la Fundación Germán Sánchez Ruipérez que goza de gran prestigio. Las entradas ya se pueden recoger en la taquilla de la Rúa Mayor 33.

## Senegales un paraíso desconocido



ALGO TIENES ciudades españolas celebran la tradicional cabalgata de Reyes la noche del cinco de enero. Sus Majestades los Reyes Magos de Or

20 Qué

### LA ÚLTIMA CARRERA

Un año más la carrera de San Silvestre llega a las calles de Salamanca, la mejor ocasión para que empieces el año con buen pie y con tus mejores propósitos. Esta carrera se ha convertido en una de las mejores, lo que se puede constatar a tección de uno de los montajes más aclamados de Spasmo Teatro. El conocidísimo grupo salmantino explora sin palabras un mundo lleno de personajes fascinantes y absurdos, escenarios exóticos e inéditos pero todo ello sin decorado. Recuerda el miércoles 21 de diciembre tienes una cita en el Teatro Lico con Spasmo Teatro.

El archiconocido cuento de 'Hansel y Gretel' llega a Salamanca pero de una manera diferente. Esta vez no se trata de un cuento sino de una ópera, una magnífica ópera compuesta por Humpferdinck entre 1891 y 1893 dirigida especialmente para un público infantil. Grandes tititeros llenarán la escena salmantina.

La Joven Orquesta Sinfónica Ciudad de Salamanca ofrece como viene siendo habitual el Concierto de Navidad. Piezas de Strauss y Haydn harán vibrar las paredes del CAEM el próximo jueves 22 de diciembre. El director Luis Miguel Abelló será el encargado de dirigir a la orquesta consolidada como referente estatal.

### NO SSÉ QUÉ PONER AQUÍ

Si todavía no has podido disfrutar de él, aprovecha sus últimos días. El próximo día 20 en la Iglesia de la Clerecía tienes la oportunidad de oír al Coro de la Universidad de Salamanca y si no recuerda que el miércoles 21 de nuevo allí la Coral Salmantina actuará, el jueves 22 el Coro de San Agustín en la Iglesia de la Clerecía y el viernes 23 la Coral Tradiciones pondrá el punto y final a este Ciclo de Navidad Polifónica. Recuerda que todos los conciertos son a las 21 horas, su duración es aproximadamente de una hora y la entrada es libre hasta completar aforo.

También aconsejamos la exposición, 'Barrocos y Neobarrocos. El infierno de lo bello'. Hasta el 8 de enero podemos disfrutar de esta exposición en el Da2. 'Barrocos y Neobarrocos' pretende ser un dispositivo

de reflexión sobre las contradicciones del presente y sus síntomas, pero al mismo tiempo es una exposición para el disfrute, "una fusión alegórica de misticismo y erotismo".

Y si lo que quieres es pasar un fin de año inolvidable, hoteles como el Alameda Palace Salamanca te ofrece unas ofertas muy apetecibles, lujosas y bastante asequibles. Por ejemplo, una habitación doble más la cena de gala, el cotillón, la barra libre y el desayuno buffet te costarán

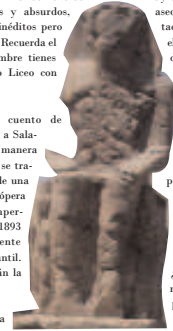

**para compartir con la familia y los muy ella lo rdy al final esto se queda a tres que está mejor or**

poco más de 180 euros, ¡aprovecha! La Navidad es una época para compartir con la familia y los amigos, fechas entrañables que uno quiere pasar con las personas queridas pero... ¿caso eso significa aburrimiento?, ¿caso no hay más planes que comer turrón y cantar villancicos? Desde PASATIEMPO te ofrecemos una mini guía de ocio para pasar unas Navidades amenas, diferentes y... ¿por qué no? Culturales.

### ARTE DE TODO TIPO

En el centenario del nacimiento del fauvismo, Salamanca acoge una valiosa selección de 60 obras maestras del Museo del Meaux-Arts de Bordeaux caracterizadas por unos colores estridentes que marcaron un hito en el arte contemporáneo. La exposición 'La mirada Fauve' permanecerá abierta hasta el 26 de diciembre en la sala de exposiciones de Caja Duero.

Para los más tradicionales la exposición 'Belenes' de la colección de J. L. Chacel, compuesta por una selección de belenes de

distintos materiales, tamaños, estilos y procedencias. La muestra puedes visitarla hasta el próximo 8 de enero en el Banco de España de la plaza de freemos una mini guía de ocio para pasar unas Navidades amenas, diferentes y... ¿por qué no? Culturales.

### ARTE DE TODO TIPO

En el centenario del nacimiento del fauvismo, Salamanca acoge una valiosa selección de 60 obras maestras del Museo del Meaux-Arts de Bordeaux caracterizadas por unos colores estridentes que marcaron un hito

en el arte contemporáneo. La exposición 'La mirada Fauve' permanecerá abierta hasta el 26 de diciembre en la sala de exposiciones de Caja Duero.

Para los más tradicionales la exposición 'Belenes' de la colección de J. L. Chacel, compuesta por una variada selección de belenes de distintos materiales, tamaños, estilos y procedencias. La muestra puedes visitarla hasta el próximo 8 de enero en el rr de España de la plaza los los



Qué 21

Bandos de 12 a 14 horas y de 17 a 21 horas todos los días.

Para ir abriendo boca, el jueves 22 a las 20:30 horas se estrena la obra 'La isla amarilla' de Paloma Pedrero en el teatro de Caja Duero. Actividad en colaboración con la Fundación Germán Sánchez Ruipérez que goza de gran prestigio. Las entradas ya se pueden recoger en la taquilla de la Rúa Mayor 33.

#### LA ÚLTIMA CARRERA

Un año más la carrera de San Silvestre llega a las calles de Salamanca, la mejor ocasión para que empieces el año con buen pie y con tus mejores propósitos. Esta carrera se ha convertido en una de las mejores, lo que se puede constatar a través de uno de los montajes más aclamados de Spasmo Teatro. El conocido grupo salmantino no explora sin palabras un mundo lleno de personajes fascinantes y absurdos, escenarios exóticos e inéditos pero todo ello sin decorado. Recuerda el miércoles 21 de diciembre tienes una cita en el Teatro Liceo con Spasmo Teatro.

El archiconocido cuento de 'Hansel y Gretel' llega a Salamanca pero de una manera diferente. Esta vez no se trata de un cuento sino de una ópera, una magnífica ópera compuesta por Humperdinck entre 1891 y 1893 dirigida especialmente para un público infantil. Grandes títeres llenarán la escena salmantina.

La Joven Orquesta Sinfónica Ciudad de Salamanca ofrece como viene siendo habitual el Concerto de Navidad. Piezas de Strauss y Haydn harán vibrar las paredes del CAEM el próximo jueves 22 de diciembre. El director Luis Miguel Abelló será el encargado de dirigir a la orquesta consolidada como referente estatal.

#### NO SÉ QUÉ PONER AQUÍ

Si todavía no has podido disfrutar de él, aprovecha sus últimos días. El próximo día 20 en la Iglesia de la Clerecía tienes la oportunidad de oír al Coro de la Universidad de Salamanca y si no recuerda que el miércoles 21 de nuevo allí la Coral Salman-

tina actuará, el jueves 22 el Coro de San Agustín en la Iglesia de la Clerecía y el viernes 23 la Coral Tradiciones pondrá el punto y final a este Ciclo de Navidad Polifónica. Recuerda que todos los conciertos son a las 21 horas, su duración es aproximadamente de una hora y la entrada es libre hasta completar aforo.

También aconsejamos la exposición, 'Barrocos y Neobarrocos. El infierno de lo bello'. Hasta el 8 de enero podemos disfrutar de esta exposición en el Da2. 'Barrocos y Neobarrocos' pretende ser



1



2

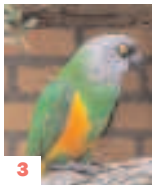

3



4

1. Todas las ciudades españolas celebran la telebranza la 2. tradicional cabalgata de Reyes la noche del cinco de enero. Sus Majestades los Reyes Magos de Oriente llegan a España 3. pTodas las ciudades españolas celebran la tradicional cabalgata de 4. Reyes la noche del cinco de enero. S

un dispositivo de reflexión sobre las contradicciones del presente y sus síntomas, pero al mismo tiempo es una exposición para el disfrute, "una fusión alegórica de misticismo y erotismo".

Y si lo que quieres es pasar un fin de año inolvidable, hoteles como el Alameda Palace Salamanca te ofrece unas ofertas muy apetecibles, lujosas y bastante asequibles. Por ejemplo, una habitación doble más la cena de gala, el cotillón, la barra libre y el desayuno buffet te costarán poco más de 180 euros, ¡aprovecha! La Navidad es una época para compartir con la familia y los amigos, fechas entrañables que uno quiere pasar con las personas queridas pero... ¿acaso eso significa aburrimento?

¿acaso no hay más planes que comer turrón y cantar villancicos? Desde PASATIEMPO te ofrecemos una mini guía de ocio para pasar unas Navidades amenas, diferentes y... ¿por qué no? Culturales.

#### ARTE DE TODO TIPO

En el centenario del nacimiento del fauvismo, Salamanca acoge una valiosa selección de 60 obras maestras del Museo del Meaux-Arts de Bordeaux caracterizadas por unos colores estridentes que marcaron un hito en el arte contemporáneo. La exposición 'La mirada Fauve' permanecerá abierta hasta el 26 de diciembre en la sala de exposiciones de Caja Duero.

Para los más tradicionales la exposición 'Belenes' de la colección de J. L. Chacel, compuesta por una variada selección de belenes de distintos materiales, tamaños, estilos y procedencias. La muestra puedes visitarla hasta el próximo 8 de enero en el Banco de España de la plaza de freemos una mini guía de ocio para pasar unas

Navidades amenas, diferentes y... ¿por qué no? Culturales.

#### ARTE DE TODO TIPO

En el centenario del nacimiento del fauvismo, Salamanca acoge una valiosa selección de 60 obras maestras del Museo del Meaux-Arts de Bordeaux caracterizadas por unos colores estridentes que marcaron un hito en el arte contemporáneo. La exposición 'La mirada Fauve' permanecerá abierta hasta el 26 de diciembre en la sala de exposiciones de Caja Duero.

Para los más tradicionales la exposición 'Belenes' de la colección de J. L. Chacel, compuesta por una variada selección de belenes de distintos materiales, tama-

ños, estilos y procedencias. La muestra puedes visitarla hasta el próximo 8 de enero en el Banco de España de la plaza de los Bandos de 12 a 14 horas y de 17 a 21 horas todos los días.

Para ir abriendo boca, el jueves 22 a las 20:30 horas se estrena la obra 'La isla amarilla' de Paloma Pedrero en el teatro de Caja Duero. Actividad en colaboración con la Fundación Germán Sánchez Ruipérez que goza de gran prestigio. Las entradas ya se pueden recoger en la taquilla de la Rúa Mayor 33.

#### LA ÚLTIMA CARRERA

Un año más la carrera de San Silvestre llega a las calles de Salamanca, la mejor ocasión para que empieces el año con buen pie y con tus mejores propósitos. Esta carrera se ha convertido en una de las mejores, lo que se puede constatar a través de uno de los montajes más aclamados de Spasmo Teatro. El conocido grupo salmantino no explora sin palabras un mundo lleno de personajes fascinantes y absurdos, escenarios exóticos e inéditos pero todo ello sin decorado. Recuerda el miércoles 21 de diciembre tienes una cita en el Teatro Liceo con Spasmo Teatro.

El archiconocido cuento de 'Hansel y Gretel' llega a Salamanca pero de una manera diferente. Esta vez no se trata de un cuento sino de una ópera, una magnífica ópera compuesta por Humperdinck entre 1891 y 1893 dirigida especialmente para un público infantil. Grandes títeres llenarán la escena salmantina.

La Joven Orquesta Sinfónica Ciudad de Salamanca ofrece como viene siendo habitual el Concerto de Navidad. Piezas de Strauss y Haydn harán vibrar las paredes del CAEM el próximo jueves 22 de diciembre. El director Luis Miguel Abelló será el encargado de dirigir a la orquesta consolidada como referente estatal.

#### NO SÉ QUÉ PONER AQUÍ

Si todavía no has podido disfrutar de él, aprovecha sus últimos días. El próximo día 20 en la Iglesia de la Clerecía tienes la oportunidad de oír al Coro de la Universidad de Salamanca y si no recuerda que el miércoles 21 de nuevo allí la Coral Salmantina actuará, el jueves 22 el Coro de San Agustín en la Iglesia de la Clerecía y el viernes 23 la Coral Tradiciones pondrá el punto y final a este Ciclo de Navidad Polifónica. Recuerda





ELLAS poco que nada". Y nunca mejor dicho, sobre todo si miramos más allá de donde nos permiten nuestros privilegiados ojos, porque la

## New Gucci

Las vale poco que nada". Y nunca mejor dicho, sobre todo si miramos más allá de donde nos permiten nuestros privilegiados ojos, porque la



UNA Y UNO SON ciudades españolas celebran la tradicional cabalgata de Reyes la noche del cinco de enero. Sus Majestad

TEXTO Y FOTO:  
BEATRIZ PÉREZ

La Navidad es una época para compartir con la familia y los amigos, fechas entrañables que uno quiere pasar con las personas queridas pero... ¿acaso eso significa aburrirnos una mini guía de ocio para pasar unas Navidades amenas, diferentes y... ¿por qué no? Culturales.

### ARTE DE TODO TIPO

En el centenario del nacimiento del fauvismo, Salamanca acoge una valiosa selección de 60 obras maestras del Museo del Meux-Arts de Bordeaux caracterizadas por unos colores estridentes que marcaron un hito en el arte contemporáneo. La exposición 'La mirada Fauve' permanecerá abierta hasta el 26 de diciembre en la sala de exposiciones de Caja Duero.

Para los más tradicionales la exposición 'Belenes' de la colección de J. L. Chacel, compuesta por una variada selección de belenes de distintos materiales, tamaños, estilos y procedencias. La muestra puedes visitarla hasta el próximo 8 de enero en el Banco de España de la plaza de los

Bandos de 12 a 14 horas y de 17 a 21 horas todos los días.

Para ir abriendo boca, el jueves 22 a las 20:30 horas se estrena la obra 'La isla amarilla' de Paloma Pedrero en el teatro de Caja Duero. Actividad en colaboración con la Fundación Germán Sánchez Ruipérez que goza de gran prestigio. Las entradas ya se pueden recoger en la taquilla de la Rúa Mayor 33.

### LA ÚLTIMA CARRERA

Un año más la carrera de San Silvestre llega a las calles de Salamanca, la mejor ocasión para que empieces el año con buen pie y con tus mejores propósitos. Esta carrera se ha convertido en una de las mejores, lo que se puede constatar a través de uno de los montajes más aclamados de Spasmo Teatro. El conocidísimo grupo salmantino explora sin palabras un mundo lleno de personajes fascinantes y absurdos, escenarios exóticos e infórtidos pero todo ello sin decorado. Recuerda el miércoles 21 de diciembre tienes una cita en el Teatro Liceo con Spasmo Teatro.

El archiconocido cuento de 'Hansel y Gretel' llega a Salamanca pero de una manera diferente. Esta vez no se trata de un cuento sino de una ópera, una magnífica

ópera compuesta por Humperdinck entre 1891 y 1893 dirigida especialmente para un público infantil. Grandes titeres llenarán la escena salmantina.

La Joven Orquesta Sinfónica Ciudad de Salamanca ofrece como viene siendo habitual el Concierto de Navidad. Piezas de Strauss y Haydn harán vibrar las paredes del CAEM el próximo jueves 22 de diciembre. El director Luis Miguel Abelló será el encargado de dirigir a la orquesta consolidada como referente estatal.

### NO SÉ QUÉ PONER AQUÍ

Si todavía no has podido disfrutar de él, aprovecha sus últimos días. El próximo día 20 en la Iglesia de la Clerecía tienes la oportunidad de oír al Coro de la Universidad de Salamanca si no recuerda que el miércoles 21 de nuevo allí la Coral Salmantina actuará, el jueves 22 el Coro de San Agustín en la Iglesia de la Clerecía y el viernes 23 la Coral Tradiciones pondrá el punto y final a este Ciclo de Navidad Polifónica. Recuerda que todos los conciertos son a las 21 horas, su duración es aproximadamente de una hora y la entrada es libre hasta completar aforo.

También aconsejamos la exposición, 'Barrocos y Neobarrocos. El infierno

(JORDI  
LABANDA)



26 Qué

(AGENDA)

## AGENDA SEMANTAL

TEXTO Y FOTO:  
BEATRIZ PÉREZ

( ) La Navidad es una época para compartir con la familia y los amigos, fechas entrañables que uno quiere pasar con las personas queridas pero... ¿acaso eso significa aburrimiento?, ¿acaso no hay más planes que comer turrón y cantar villancicos una mini guía de ocio para pasar unas Navidades amenas, diferentes y... ¿por qué no? Culturales.

### ARTE DE TODO TIPO

En el centenario del nacimiento del fauvismo, Salamanca acoge una valiosa selección de 60 obras maestras del Museo del Meaux-Arts de Bordeaux caracterizadas por unos colores estridentes que marcaron un hito en el arte contemporáneo. La exposición 'La mirada Fauve' permanecerá abierta hasta el 26 de diciembre en la sala de exposiciones de Caja Duero.

Para los más tradicionales la exposición 'Belenes' de la colección de J. L. Chacel, compuesta por una variada selección de belenes de distintos materiales, tamaños, estilos y procedencias. La muestra puedes visitarla hasta el próximo 8 de enero en el Banco de España de la plaza de los Bandos de 12 a 14 horas y de 17 a 21 horas todos los días.

Para ir abriendo boca, el jueves 22 a las 20:30 horas se estrena la obra 'La isla amarilla' de Paloma Pedrero en el teatro de Caja Duero. Actividad en colaboración con la Fundación Germán Sánchez Ruipérez que goza de gran prestigio. Las entradas ya se pueden recoger en la taquilla de la Rúa Mayor 33.

### LA ÚLTIMA CARRERA

Un año más la carrera de San Silvestre llega a las calles de Salamanca, la mejor ocasión para que empieces el año con buen pie y con tus mejores propósitos. Esta carrera se ha convertido en una de las mejores, lo que se puede constatar a través de uno de los

### Destacamos...



### Charles Chaplin en Salamanca

Los amantes del cine podrán disfrutar por última vez del Ciclo de cine de Charles Chaplin el 20 de diciembre en el Teatro Liceo de la película 'Un rey en Nueva York' (1957). El monográfico que comenzó el pasado día 12 de diciembre llega a su fin con un éxito de taquilla. La calidad de las películas o tal vez el buen precio de las entradas, 1'20 euros, han hecho de este ciclo uno de los más aclamados de la ciudad. ¡No te lo puedes perder!

montajes más aclamados de Spasmo Teatro. El conocidísimo grupo salmantino explora sin palabras un mundo lleno de personajes fascinantes y absurdos, escenarios exóticos e inéditos pero todo ello sin decorado. Recuerda el miércoles 21 de diciembre tienes una cita en el Teatro Liceo con Spasmo Teatro.

El archiconocido cuento de 'Hansel y Gretel' llega a Salamanca pero de una manera diferente. Esta vez no se trata de un cuento sino de una ópera, una magnífica ópera compuesta por Humperdinck entre 1891 y 1893 dirigida especialmente para un público infantil. Grandes titeres llenarán la escena salmantina.

La Joven Orquesta Sinfónica Ciudad de Salamanca ofrece como viene siendo habitual el Concierto de Navidad. Piezas de Strauss y Haydn harán vibrar las paredes

del CAEM el próximo jueves 22 de diciembre. El director Luis Miguel Abelló será el encargado de dirigir a la orquesta consolidada como referente estatal.

### NO SÉ QUÉ PONER AQUÍ

Si todavía no has podido disfrutar de él, aprovecha sus últimos días. El próximo día 20 en la Iglesia de la Clerecía tienes la oportunidad de oír al Coro de la Universidad de Salamanca si no recuerdas que el miércoles 21 de nuevo allí la Coral Salmantina actuará, el jueves 22 el Coro de San Agustín en la Iglesia de la Clerecía y el viernes 23 la Coral Tradiciones pondrá el punto y final a este Ciclo de Navidad Polifónica. Recuerda que todos los conciertos son a las 21 horas, su duración es aproximadamente de una hora y la entrada es libre hasta completar aforo.

También aconsejamos la exposición, 'Barrocos y Neobarrocos. El infier

Qué 27



# Qué

magazine de tendencias

Director:  
Pepito el pequeño

Coordinador:  
Fernando Suárez

Diseño:  
Alejandro Remesal

Maquetación:  
Alejandro Remesal

Redactores:  
Luis Pérez  
Raúl López

Fotografía:  
Alejandro Remesal  
Pepe Gómez  
Juan el de ayer

Sede social:  
Avenida Champagnat n° 14  
CP 37007 Salamanca  
689542341

Dirección web:  
[pasa\\_tiempo@pepe.es](mailto:pasa_tiempo@pepe.es)

Página web:  
[www.pasa\\_tiempo.com](http://www.pasa_tiempo.com)